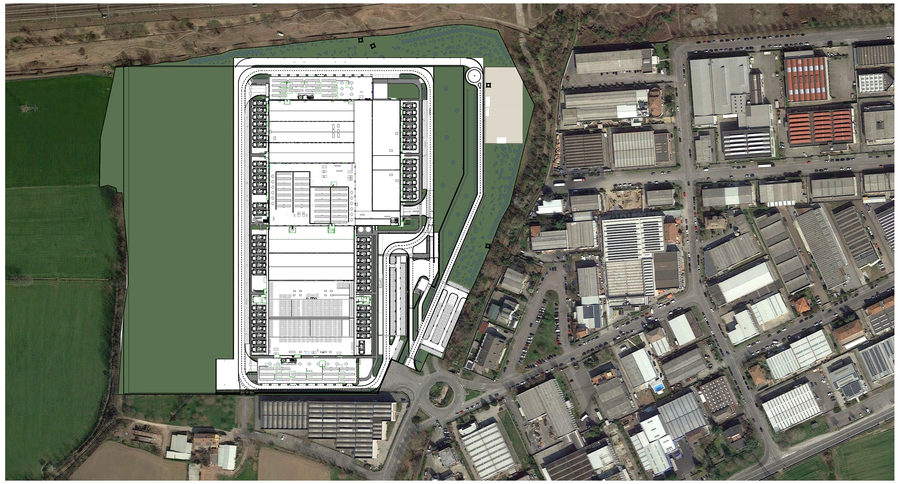

Planivolumetrico
1 : 2000

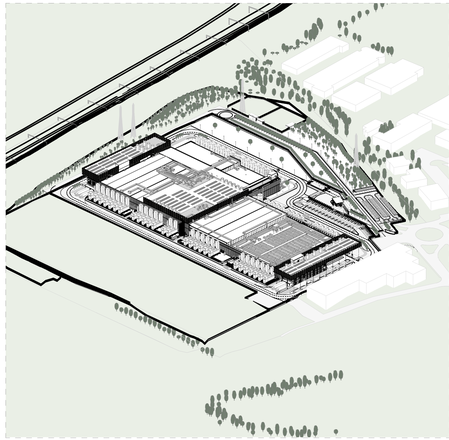

Vista Tridimensionale

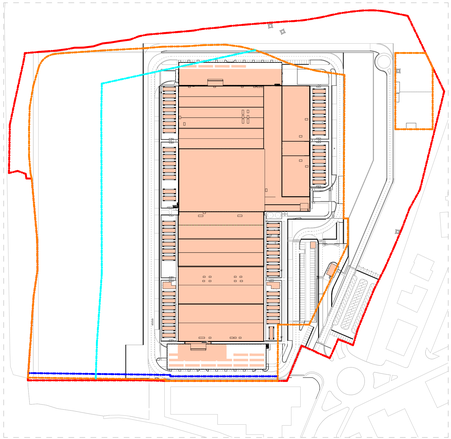

Planimetria_Superficie Coperta
1 : 2000

## SL_SDP

| Categoria | Nome | Area |
|---|---|---|
| P01_SDP_L.F. | | |
| Superficie Lorda | Ufficio | 2999 m² |
| | | 2999 m² |
| P02_SDP_L.F. | | |
| Superficie Lorda | Anchillares Room | 174 m² |
| | | 174 m² |
| PT_SDP_L.F. | | |
| Superficie Lorda | Corridoio | 2769 m² |
| Superficie Lorda | Deposito | 2728 m² |
| Superficie Lorda | Galleria MEP | 5504 m² |
| Superficie Lorda | Generatore | 3024 m² |
| Superficie Lorda | Guardiania | 90 m² |
| Superficie Lorda | Locale Rifiuti | 29 m² |
| Superficie Lorda | Locale Tecnico | 9962 m² |
| Superficie Lorda | Sala Dati | 11589 m² |
| Superficie Lorda | Ufficio | 3892 m² |
| | | 38997 m² |
| Total | | 42170 m² |

## SL

| Nome | Area | Incidenza |
|---|---|---|
| Superficie Lorda | | |
| Anchillares Room | 174 m² | 0,41% |
| Corridoio | 2769 m² | 6,57% |
| Deposito | 2728 m² | 6,47% |
| Galleria MEP | 5504 m² | 13,05% |
| Generatore | 3024 m² | 7,17% |
| Guardiania | 90 m² | 0,21% |
| Locale Rifiuti | 29 m² | 0,07% |
| Locale Tecnico | 9962 m² | 23,62% |
| Sala Dati | 11589 m² | 27,48% |
| Ufficio | 6301 m² | 14,94% |
| | 42170 m² | 100,00% |
| Total | 42170 m² | 100,00% |

## Superficie Coperta (SC)

| Nome | Categoria | Area |
|---|---|---|
| Chiller | Superficie Coperta | 2148 m² |
| Edificio | Superficie Coperta | 31816 m² |
| Generatore | Superficie Coperta | 3024 m² |
| Guardiania | Superficie Coperta | 94 m² |
| Locale Rifiuti | Superficie Coperta | 31 m² |
| Locale Tecnico | Superficie Coperta | 167 m² |
| Ufficio | Superficie Coperta | 2570 m² |
| | | 39849 m² |

## Data Hall

| Name | Area / Sala | n | Tot. Area | MW / Sala | Tot. MW |
|---|---|---|---|---|---|
| Data Hall | 1260 m² | 1 | 1260 m² | 8 | 8 |
| Data Hall | 1260 m² | 1 | 1260 m² | 8 | 8 |
| Data Hall | 1572 m² | 1 | 1572 m² | 9 | 9 |
| Data Hall | 1546 m² | 1 | 1546 m² | 9 | 9 |
| Data Hall | 1589 m² | 1 | 1589 m² | 9 | 9 |
| Data Hall | 1616 m² | 1 | 1616 m² | 9 | 9 |
| Data Hall | 1169 m² | 1 | 1169 m² | 10 | 10 |
| Data Hall | 1169 m² | 1 | 1169 m² | 10 | 10 |
| 8 | | 8 | 11182 m² | | 72 |

## LEGENDA

- Limite area di proprietà
- Superfice fondiaria
- Limite ripariale
- Distanza dal confine
- Accesso

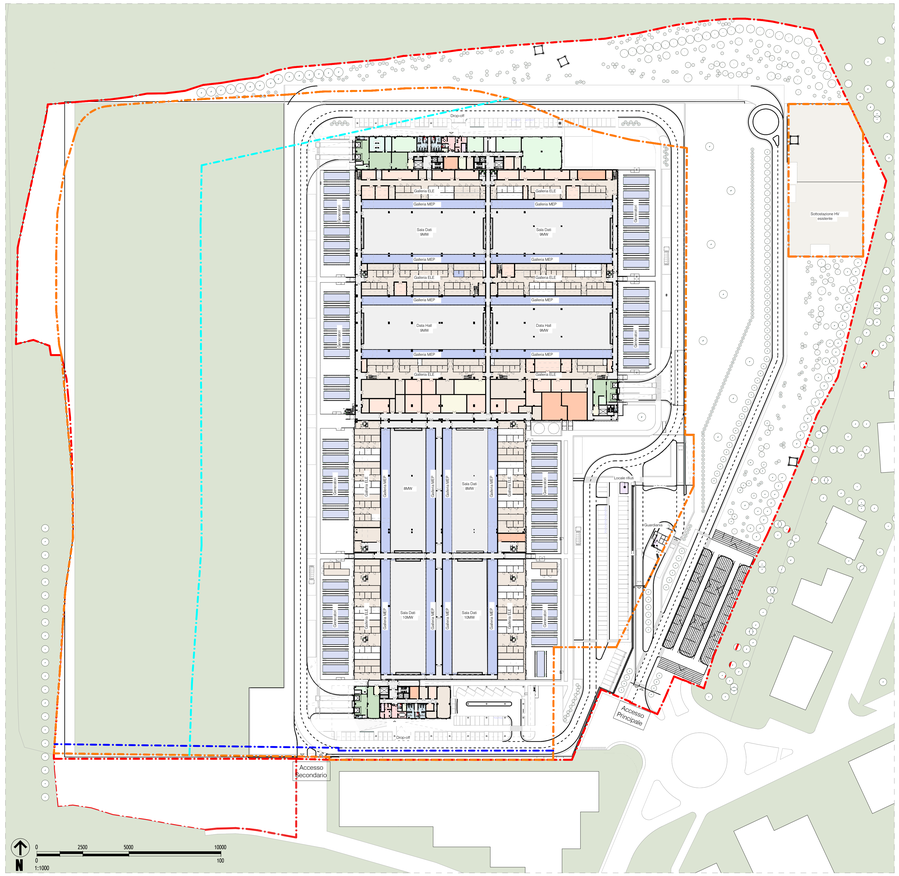


Pianta Piano Terra - Analisi Dipartimenti
1 : 1000

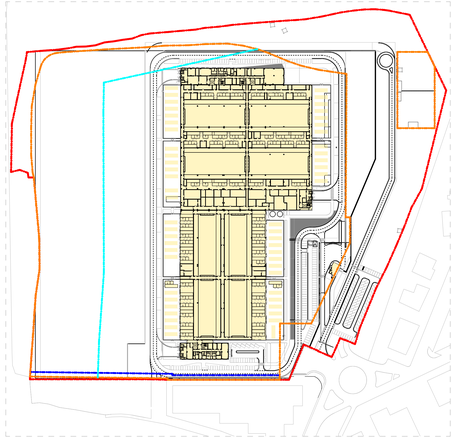

Piano Terra_Superficie Accessoria
1 : 2000

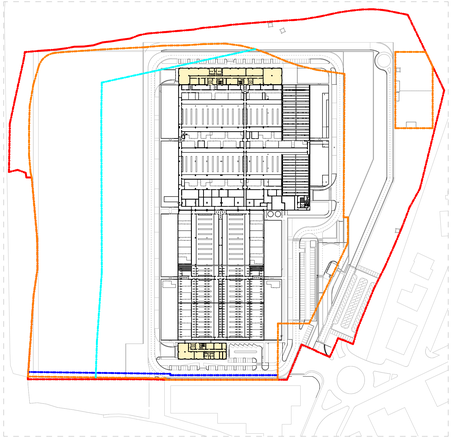

Piano Primo_Superficie Accessoria
1 : 2000

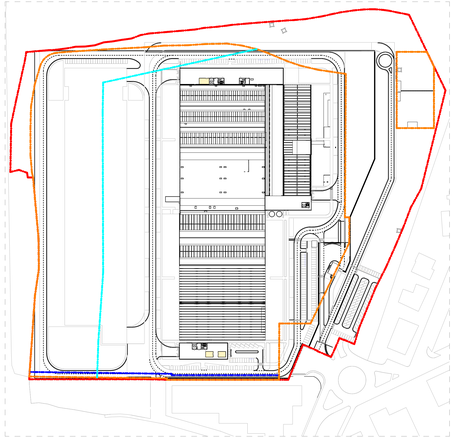

Piano Copertura_Superficie Accessoria
1 : 2000

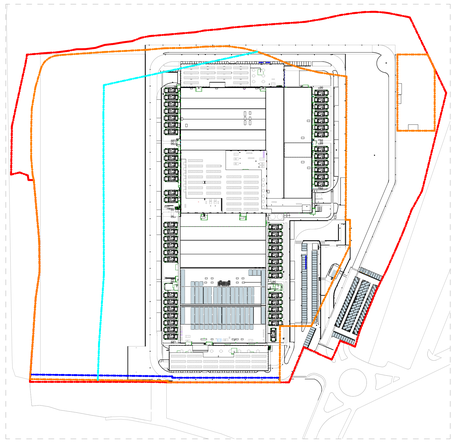

Planimetria - Impianto Fotovoltaico
1 : 2000

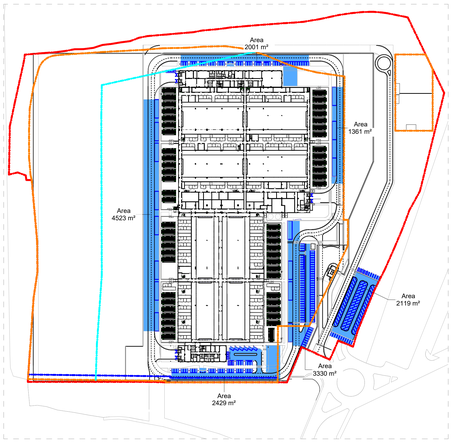


Planimetria - Parcheggio
1 : 2000

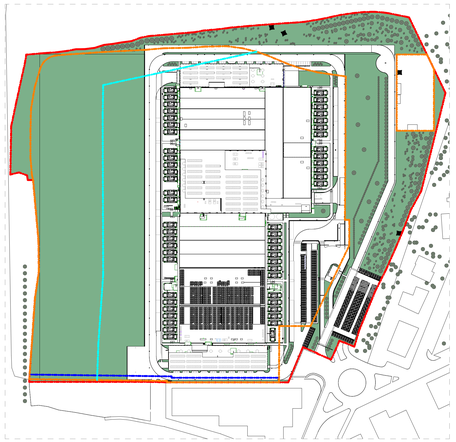

Planimetria - Superfici Permeabili
1 : 2000

## Impianto Fotovoltaico

| Categoria | Area |
|---|---|
| Impianto Fotovoltaico | 4699 m² |

## Superficie a Parcheggio

| Categoria | Area |
|---|---|
| Superficie Parcheggio | 15765 m² |

Parcheggio
(esclusa l'area di manovra)

> 14.887 mq

Legenda

Superficie Permeabile

## Superficie Permeabile

| Categoria | Area |
|---|---|
| Superfici permeabili | 55783 m² |

N

| REV. | DATA / DATE: | DESCRIZIONE / DESCRIPTION: |
|---|---|---|
| A | 18/02/2026 | AGGIORNAMENTO |


CIVIL, ARCH. AND MEP DESIGN:
L22DC
L22 DC s.r.l. a socio unico di:
Lombardini22 S.p.A.
Via Ettore Ponti, Milano 20
T +39 02 30 39 62 00 20143 Milano, Italia
info@l22.it F +39 02 83 20 13 97
www.l22.it
Capitale sociale Euro 100.000 i.v.
C.F. P.IVA: 05506400964 R.E.A. 1807099
Sistema di gestione qualità conforme alla UNI EN ISO 9001:2008 - Certificato N. 50 100 8918 da TÜV Italia

STRUCTURE DESIGN:
SPS Studio Progetto Strutturale
Ing. Arturo Donato e Antonio Condotto
Via M. Gioia, 64 - 20125 Milano, Italia
segreteria@spsest.mi.it T. 02.66948867

COMMITTENTE / CLIENT:
SHALG INVESTMENT MANAGEMENT SGR S.P.A.
Milano, via San Paolo, n. 7

TECHNICAL AUTHORITY:
ECHELON DATA CENTRES
Dublin, 19/20 The Cubes Offices, Beacon South Quarter


PROGETTO / PROJECT:
LIN10
Via della Costa, 2, Treviglio (BG)


PROGETTISTA / DESIGNER:
Arch. Marco Amosso - Iscritto all'Ordine degli Architetti di Torino n° 4157
Indirizzo: Via Elia Lombardini 22, 20143, Milano;
Mail: ufficio.tecnico@l22.it ; Pec: lombardini22@legalmail.it


OGGETTO / OBJECT:
VALUTAZIONE IMPATTO AMBIENTALE
A-verifica degli art. 23-25 del D.Lgs. 152/06

TITOLO / DESCRIPTION:
Stato di Progetto - Verifiche Urbanistiche

| DISEGNATO DA: DRAWN BY: | CONTROLLATO DA: CHECKED BY: |
|---|---|
| L22 | L22 |
| DATA/ DATE: 17/10/2025 | SCALA / SCALE: 1:2000 |

NOME FILE / FILE NAME:
4210_AA-006_Stato di Progetto_Verifiche Urbanistiche

| COMMESSA / JOB: | FORMATO / SHEET: |
|---|---|
| 4210 | A0+ |

TAVOLA / DRAWING:

# AA-006

| DATA REV.: | REV.: A |
|---|---|
| 09/02/2026 | |


© Lombardini22 S.p.A. ES D1 (rev.-) (L.663/41 Art.25/5)